

ANUNCIO

TRIBUNAL DE ACCESO A LA AGRUPACIÓN PROFESIONAL DE SERVICIOS PÚBLICOS, TURNO ESPECÍFICO DE DISCAPACIDAD INTELECTUAL.

El Tribunal hace público para general conocimiento:

- 1º- Hoja Oficial de Examen.
- 2º- Instrucciones para la realización del Examen.
- 3º- Distribución por Aulas de los Opositores.

Se recuerda que el llamamiento para el examen, será el próximo día 16 de junio, a las 9:30 horas, en el Aulario de La Merced de la Universidad de Murcia.

Murcia, 28 de mayo de 2019.

EL PRESIDENTE DEL TRIBUNAL

Fdo. Enrique Gallego Martín

HOJA DE EXAMEN



COMUNIDAD AUTÓNOMA
Región de Murcia

NOMBRE:
APELLIDOS:
DNI:

FIRMA:

--

1	A <input type="checkbox"/> B <input type="checkbox"/> C <input type="checkbox"/>	2	A <input type="checkbox"/> B <input type="checkbox"/> C <input type="checkbox"/>	3	A <input type="checkbox"/> B <input type="checkbox"/> C <input type="checkbox"/>	4	A <input type="checkbox"/> B <input type="checkbox"/> C <input type="checkbox"/>	5	A <input type="checkbox"/> B <input type="checkbox"/> C <input type="checkbox"/>
6	A <input type="checkbox"/> B <input type="checkbox"/> C <input type="checkbox"/>	7	A <input type="checkbox"/> B <input type="checkbox"/> C <input type="checkbox"/>	8	A <input type="checkbox"/> B <input type="checkbox"/> C <input type="checkbox"/>	9	A <input type="checkbox"/> B <input type="checkbox"/> C <input type="checkbox"/>	10	A <input type="checkbox"/> B <input type="checkbox"/> C <input type="checkbox"/>
11	A <input type="checkbox"/> B <input type="checkbox"/> C <input type="checkbox"/>	12	A <input type="checkbox"/> B <input type="checkbox"/> C <input type="checkbox"/>	13	A <input type="checkbox"/> B <input type="checkbox"/> C <input type="checkbox"/>	14	A <input type="checkbox"/> B <input type="checkbox"/> C <input type="checkbox"/>	15	A <input type="checkbox"/> B <input type="checkbox"/> C <input type="checkbox"/>
16	A <input type="checkbox"/> B <input type="checkbox"/> C <input type="checkbox"/>	17	A <input type="checkbox"/> B <input type="checkbox"/> C <input type="checkbox"/>	18	A <input type="checkbox"/> B <input type="checkbox"/> C <input type="checkbox"/>	19	A <input type="checkbox"/> B <input type="checkbox"/> C <input type="checkbox"/>	20	A <input type="checkbox"/> B <input type="checkbox"/> C <input type="checkbox"/>
21	A <input type="checkbox"/> B <input type="checkbox"/> C <input type="checkbox"/>	22	A <input type="checkbox"/> B <input type="checkbox"/> C <input type="checkbox"/>	23	A <input type="checkbox"/> B <input type="checkbox"/> C <input type="checkbox"/>	24	A <input type="checkbox"/> B <input type="checkbox"/> C <input type="checkbox"/>	25	A <input type="checkbox"/> B <input type="checkbox"/> C <input type="checkbox"/>
26	A <input type="checkbox"/> B <input type="checkbox"/> C <input type="checkbox"/>	27	A <input type="checkbox"/> B <input type="checkbox"/> C <input type="checkbox"/>	28	A <input type="checkbox"/> B <input type="checkbox"/> C <input type="checkbox"/>	29	A <input type="checkbox"/> B <input type="checkbox"/> C <input type="checkbox"/>	30	A <input type="checkbox"/> B <input type="checkbox"/> C <input type="checkbox"/>

INSTRUCCIONES PARA LA REALIZACIÓN DEL EXAMEN

PRUEBAS SELECTIVAS DE ACCESO A LA AGRUPACIÓN PROFESIONAL DE SERVICIOS PÚBLICOS DE LA ADMINISTRACIÓN REGIONAL, TURNO ESPECÍFICO DE DISCAPACIDAD INTELECTUAL

Murcia, 16 de junio de 2019

RECUERDE QUE NO PUEDE FUMAR EN EL AULA.



EL MÓVIL Y EL RELOJ INTELIGENTE (Smartwatch) DEBERÁ DESCONECTARLOS ANTES DEL INICIO DEL EJERCICIO.



1. Durante el ejercicio no puede hablar.
Si lo hace, se le indicará que abandone el aula.



2. En caso de necesitar una aclaración la solicitará levantando la mano.
No se harán aclaraciones sobre el contenido del cuestionario de preguntas.



3. Si necesita ir al aseo, levante la mano y dígaselo a uno de los vigilantes, que le acompañará.

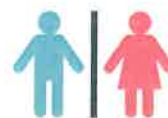

4. La **duración del examen** es de **90 minutos**.
La hora de comienzo y de finalización se pondrán en la pizarra.



5. 10 minutos antes de la hora de fin del examen, el Responsable de Aula lo avisará y los opositores ya no podrán abandonar el aula hasta el fin del examen.

6. Encima de la mesa sólo debe estar el siguiente material:



- Lápiz del número 2
- Goma de borrar
- Sacapuntas
- El cuestionario de preguntas
- La hoja de examen y
- Estas instrucciones.

7. Lea detenidamente la hoja de examen.



La **parte de arriba** es para su identificación. Rellenar en **MAYÚSCULAS** y firmar dentro del recuadro cuando el Responsable de Aula lo indique.

La **parte de abajo** es **SOLO** para anotar las respuestas al cuestionario de preguntas. No poner en ella ninguna marca o dato que lo identifique. Si lo hace, el Tribunal podrá anular el ejercicio.

8. Las preguntas en la hoja de examen van numeradas de **IZQUIERDA A DERECHA** (no de arriba abajo).

9. El único documento válido para la corrección del examen es la hoja de examen. El cuestionario de preguntas se lo podrá llevar una vez finalizado el examen siempre que hayan pasado al menos 60 minutos desde el inicio. Si ha pasado menos tiempo, lo podrá recoger al finalizar el tiempo dado para el examen.

10. Cuando el Responsable de Aula se lo indique separe la parte de arriba (cabecera) de la de abajo, por la línea de puntos.

11. **Marca correcta:** hacer una cruz en el cuadro en blanco al lado de la letra que se considera correcta:

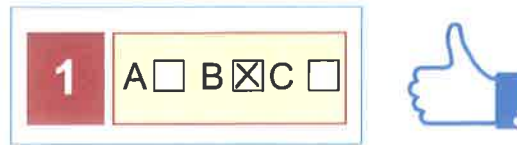

ASÍ SÍ

Marca incorrecta: cruz fuera del cuadro blanco o encima de la letra o cuadro blanco relleno



ASÍ NO

Las preguntas que deje sin contestar no serán puntuadas.

12. Las marcas se harán siempre con lápiz del número 2. Si se equivoca al marcar, corregirá borrando con la goma.

Hay que borrar muy bien para que no haya duda sobre cuál es la respuesta marcada como válida.

13. Si necesita una nueva hoja de examen después de haberse iniciado el ejercicio, pídasela a uno de los vigilantes del aula. No tendrá más tiempo para terminar el examen que el establecido inicialmente.

ES MUY IMPORTANTE QUE EN ESTA NUEVA HOJA RELLENE SUS DATOS Y SEPRE LA CABECERA, UNA VEZ HAYA DESTRUIDO LA CABECERA Y LA HOJA DEL EXAMEN ANTERIOR.

14. Si termina el ejercicio antes de que acabe el tiempo concedido, levante la mano sin levantarse y el vigilante le indicará las cajas donde introducir la cabecera con sus datos y la hoja de examen.

15. Finalizado el tiempo del examen, siga las indicaciones de los vigilantes para la entrega de la cabecera y la hoja de examen.

16. Cuando todas las personas entreguen su examen, las que lo deseen pueden quedarse a presenciar el acto de recuento, cierre, firma y precinto de la caja que contiene las cabeceras y el cierre de la caja de las hojas de examen con las respuestas.

17. La plantilla con las respuestas correctas se publicará en la Web Empleo público

(<http://empleopublico.carm.es/web/pagina?IDCONTENIDO=119&IDTIPO=180>)

el **lunes 17 de junio de 2019**.

18. El acto público de unión de cabeceras con las hojas de examen se realizará el **miércoles 19 de junio de 2019, a las 10,00 horas**, en el Salón de Actos del Servicio de Empleo y Formación (SEF), cuya dirección es Avenida Infante Juan Manuel, 14, de Murcia.

Estas instrucciones y el cuestionario de preguntas se los puede llevar al terminar el examen.

EL TRIBUNAL

CÓDIGO DE CONVOCATORIA: ASP00L18-0

DISTRIBUCIÓN DE AULAS

Se informa a los/las aspirantes de la distribución de aulas para la realización del EJERCICIO UNICO de las pruebas selectivas para acceso al AGRUPACIÓN PROFESIONAL DE SERVICIOS PÚBLICOS, por el sistema de Acceso Libre, que tendrá lugar el día 16 de junio de 2019, a las 09:30 horas, en Aulario de la Merced.

Los/Las aspirantes deberán acudir provistos del DNI, pasaporte o permiso de conducción. Las personas no nacionales podrán acreditar su identidad mediante la presentación de pasaporte o tarjeta de residente. No será admitido como válido ningún otro documento para dicha identificación personal.

Los/Las aspirantes deberán acudir provistos/as de lápiz del número 2, sacapuntas y goma de borrar.

TURNO: discapacidad	Nº PERSONAS: 44
AULA: AULA 1.16 AULARIO DE LA MERCED - CALLE SANTO CRISTO, 1, 30001 MURCIA	
DESDE: ***1383** - ABELLAN FUENTES, DANIEL	
HASTA: ***1171** - BUIGUES BAÑOS, ISABEL	

TURNO: discapacidad	Nº PERSONAS: 40
AULA: AULA 1.16 BIS AULARIO DE LA MERCED - CALLE SANTO CRISTO, 1, 30001 MURCIA	
DESDE: ***9724** - CALATRAVA GREGORIO, JORGE	
HASTA: ***4562** - GARCIA MARTINEZ, MARIA	

TURNO: discapacidad	Nº PERSONAS: 42
AULA: AULA 1.15 AULARIO DE LA MERCED - CALLE SANTO CRISTO, 1, 30001 MURCIA	
DESDE: ***1417** - GARRIGOS GASPAR, IVAN	

HASTA: *1293** - MANZANO GONZALEZ, MARIA MAGDALEN**

TURNO: discapacidad	Nº PERSONAS: 45
AULA: AULA 1.5 AULARIO DE LA MERCED - CALLE SANTO CRISTO, 1, 30001 MURCIA	
DESDE: ***9928** - MARIN GARCIA, OLGA	
HASTA: ***5392** - MORENO MUÑOZ, M. VICTORIA	

TURNO: discapacidad	Nº PERSONAS: 40
AULA: AULA 1.1 BIS AULARIO DE LA MERCED - CALLE SANTO CRISTO, 1, 30001 MURCIA	
DESDE: ***4794** - MUÑOZ SANCHEZ, AMABLE JOSE	
HASTA: ***9688** - REINON MARTINEZ, M. DEL CARMEN	

TURNO: discapacidad	Nº PERSONAS: 40
AULA: AULA 1.1 AULARIO DE LA MERCED - CALLE SANTO CRISTO, 1, 30001 MURCIA	
DESDE: ***0241** - REVERT RAMA, JOSE JAVIER	
HASTA: ***5777** - SOLER NIETO, RAMON	

TURNO: discapacidad	Nº PERSONAS: 23
AULA: AULA 1.11 AULARIO DE LA MERCED - CALLE SANTO CRISTO, 1, 30001 MURCIA	
DESDE: ***3565** - SOTO HERNANDEZ, MARTA	
HASTA: ***1361** - ZARANDIETA FRANCO, SAMUEL	