



## CÓDIGO DE CONVOCATORIA: BFX19C18-7

### DISTRIBUCIÓN DE AULAS

Se informa a los/las aspirantes de la distribución de aulas para la realización del Ejercicio Único de las pruebas selectivas para acceso al CUERPO TÉCNICO, OPCIÓN VALORACIÓN DE DEPENDENCIA, por el sistema de Consolidación de Empleo Temporal, de la Administración Pública Regional, que tendrá lugar el día 20 de JUNIO de 2021, a las 17:00 horas, en la FACULTAD DE ECONOMÍA Y EMPRESA (4ª PLANTA), en el Campus de Espinardo.

Los/Las aspirantes deberán acudir provistos del DNI, pasaporte o permiso de conducción. Las personas no nacionales podrán acreditar su identidad mediante la presentación de pasaporte o tarjeta de residente. No será admitido como válido ningún otro documento para dicha identificación personal.

Los/Las aspirantes deberán acudir provistos/as de lápiz del número 2, sacapuntas y goma de borrar.

<b>TURNO:</b> Consolidación de Empleo Temporal, de la Administración Pública Regional	<b>Nº DE PERSONAS:</b> 31
<b>AULA:</b> FACULTAD DE ECONOMÍA Y EMPRESA. 4ª planta. AULA A4/10. ACCESO PUERTA SUR. LLAMAMIENTO A LAS 16:50 HORAS.	
<b>DESDE:</b> ***6256** - ABENZA OLIVER, YOLANDA	
<b>HASTA:</b> ***3962** - CAMPOY CHICHARRO, IRENE	

<b>TURNO:</b> Consolidación de Empleo Temporal, de la Administración Pública Regional	<b>Nº DE PERSONAS:</b> 31
<b>AULA:</b> FACULTAD DE ECONOMÍA Y EMPRESA. 4ª planta. AULA B4/09. ACCESO PUERTA SUR. LLAMAMIENTO A LAS 16:50 HORAS.	
<b>DESDE:</b> ***4062** - CANALEJO ALONSO, MARIA NIEVES	
<b>HASTA:</b> ***8782** - DÍAZ RÓDENAS ANA BELÉN	

<b>TURNO:</b> Consolidación de Empleo Temporal, de la Administración Pública Regional	<b>Nº DE PERSONAS:</b> 53
<b>AULA:</b> FACULTAD DE ECONOMÍA Y EMPRESA. 4ª planta. AULA E4/13. ACCESO PUERTA SUR. LLAMAMIENTO A LAS 16:40 HORAS.	
<b>DESDE:</b> ***1787** - DÍAZ TORRENTE, ANTONIA	
<b>HASTA:</b> ***5094** - GARRIDO ORTÍZ, FCO JESUS	





<b>TURNO:</b> Consolidación de Empleo Temporal, de la Administración Pública Regional	<b>Nº DE PERSONAS:</b> 53
<b>AULA:</b> FACULTAD DE ECONOMÍA Y EMPRESA. 4ª planta. AULA E4/14. ACCESO PUERTA SUR. <b>LLAMAMIENTO A LAS 16:40 HORAS.</b>	
<b>DESDE:</b> ***7102** - GIL PALMERO, ANA MARIA	
<b>HASTA:</b> ***2047** - MANUEL SANCHEZ, ANA JOSÉ	

<b>TURNO:</b> Consolidación de Empleo Temporal, de la Administración Pública Regional	<b>Nº DE PERSONAS:</b> 31
<b>AULA:</b> FACULTAD DE ECONOMÍA Y EMPRESA. 4ª planta. AULA C4/04. ACCESO PUERTA NORTE. <b>LLAMAMIENTO A LAS 16:50 HORAS.</b>	
<b>DESDE:</b> ***1046** - MARCH STELLA, MARIA EMILIA	
<b>HASTA:</b> ***0978** - MARTINEZ VICENTE, BEATRIZ	

<b>TURNO:</b> Consolidación de Empleo Temporal, de la Administración Pública Regional	<b>Nº DE PERSONAS:</b> 31
<b>AULA:</b> FACULTAD DE ECONOMÍA Y EMPRESA. 4ª planta. AULA D4/01. ACCESO PUERTA NORTE. <b>LLAMAMIENTO A LAS 16:50 HORAS.</b>	
<b>DESDE:</b> ***4777** - MARTINEZ VICENTE, LAURA	
<b>HASTA:</b> ***9399** - OÑATE PINAR, MARIA	

<b>TURNO:</b> Consolidación de Empleo Temporal, de la Administración Pública Regional	<b>Nº DE PERSONAS:</b> 53
<b>AULA:</b> FACULTAD DE ECONOMÍA Y EMPRESA. 4ª planta. AULA E4/15. ACCESO PUERTA NORTE. <b>LLAMAMIENTO A LAS 16:40 HORAS.</b>	
<b>DESDE:</b> ***9484** - ORTEGA CULEBRAS, ANA	
<b>HASTA:</b> ***6111** - ROMERO GOMEZ, MARIA ELENA	

<b>TURNO:</b> Consolidación de Empleo Temporal, de la Administración Pública Regional	<b>Nº DE PERSONAS:</b> 52
<b>AULA:</b> FACULTAD DE ECONOMÍA Y EMPRESA. 4ª planta. AULA E4/16. ACCESO PUERTA NORTE. <b>LLAMAMIENTO A LAS 16:40 HORAS.</b>	
<b>DESDE:</b> ***1421** - ROMERO HERNANDEZ,PABLO FELIPE	
<b>HASTA:</b> ***5014** - ZAPATA SANCHEZ, MARIA DOLORES	





<b>TURNO:</b> Consolidación de Empleo Temporal, de la Administración Pública Regional	<b>Nº DE PERSONAS:</b> 23
<b>AULA:</b> AULA <b>TURNO DISCAPACIDAD.</b> FACULTAD DE ECONOMÍA Y EMPRESA. 4ª planta. AULA B4/07. ACCESO PUERTA SUR. <b>LLAMAMIENTO A LAS 16:40 HORAS.</b>	
<b>DESDE:</b> ***8628** - BERNAL POVEDA, ISABEL DEL PIL	
<b>HASTA:</b> ***1438** - SANCHEZ FRANCO, BEATRIZ	

Se anexa a este anuncio plano de situación de las puertas de acceso NORTE Y SUR, así como localización de las aulas.



Esta es una copia autéptica imprimible de un documento electrónico administrativo archivado por la Comunidad Autónoma de Murcia, según artículo 27.3.c) de la Ley 39/2015. Los firmantes y las fechas de firma se muestran en los recuadros. Su autenticidad puede ser contrastada accediendo a la siguiente dirección: <https://sede.carm.es/verificardocumentos> e introduciendo el código seguro de verificación (CSV) CARM-e038064e-cdaf-f47b-d9d5-0050569b5467

2.ED39.B1.1	COD. CAMP.	COD. EDIFICIO	COD. BLOQUE	COD. PLANTA
-------------	------------	---------------	-------------	-------------

**ACCESO SUR**

**ACCESO NORTE**

**A4/10  
B4/07  
B4/09  
E4/13  
E4/14**

**E4/04  
D4/01  
E4/15  
E4/16**

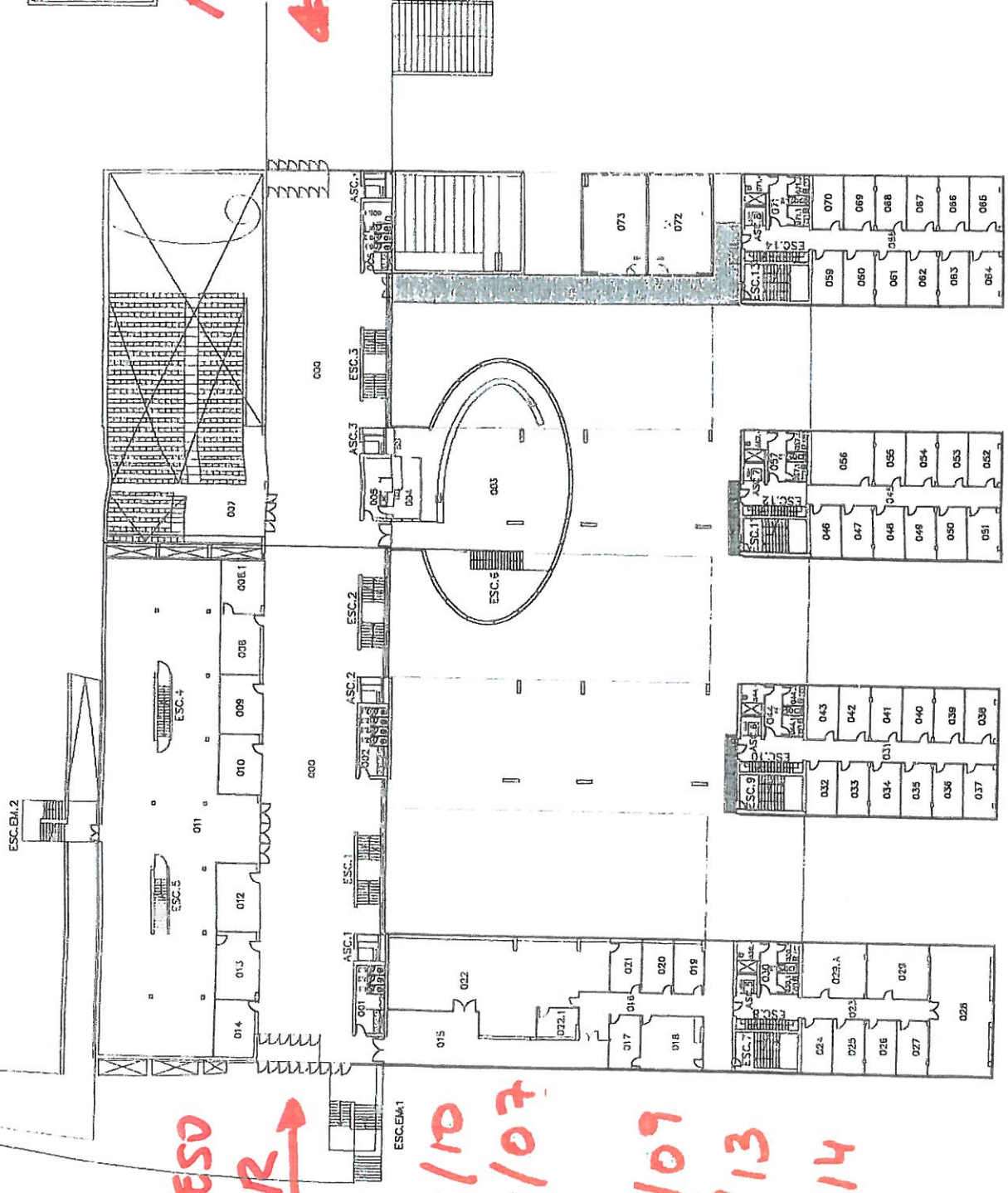



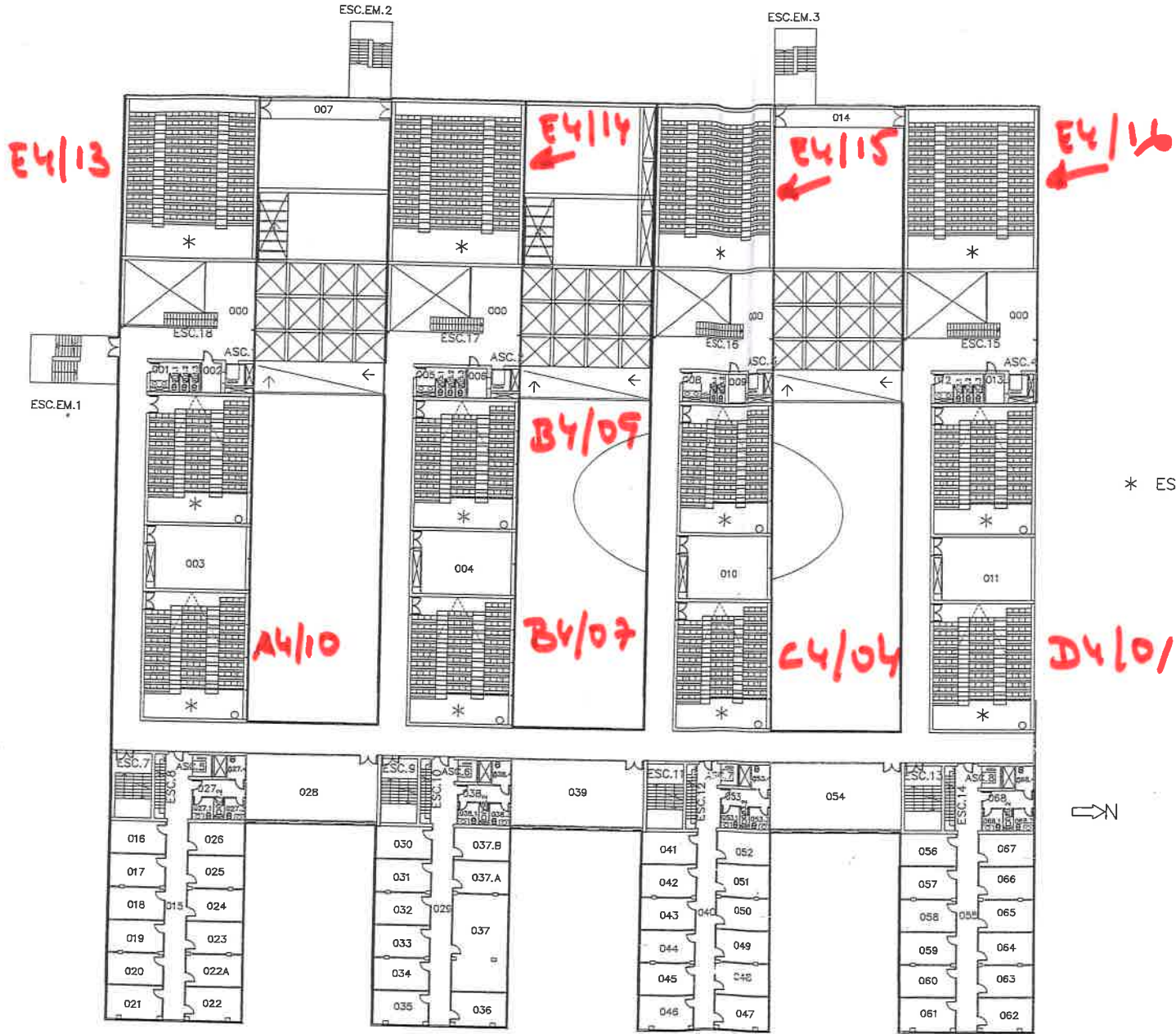

2.ED39.B1.5  
 COD. CAMPELO COD. EDIFICIO COD. BLOQUE COD. PLANTA

\* ESPACIO CODIFICADO EN LA PLANTA INFERIOR