



Región de Murcia

CUESTIONARIO DE PREGUNTAS

CUERPO SUPERIOR FACULTATIVO, ESCALA TÉCNICA SUPERIOR, OPCIÓN INGENIERÍA AGRÓNOMA DE LA ADMINISTRACIÓN PÚBLICA REGIONAL

PROMOCIÓN INTERNA SOBRE EL MISMO PUESTO DE TRABAJO

EJERCICIO ÚNICO

FECHA 29/04/2025

*ORDEN DE 17 DE MAYO DE 2024, POR LA QUE SE CONVOCAN PRUEBAS
SELECTIVAS PARA CUBRIR 24 PLAZAS DEL CUERPO SUPERIOR
FACULTATIVO, ESCALA TÉCNICA SUPERIOR, OPCIÓN INGENIERÍA
AGRÓNOMA DE LA ADMINISTRACIÓN PÚBLICA REGIONAL,
(CÓDIGO AFT02P23-7).*

CUESTIONES

1.	Según la Estadística Agraria de Murcia 2021-2022, ¿Cuál de los siguientes cultivos herbáceos tiene una mayor superficie en la Región de Murcia?
----	---

- a) Veza para forraje
- b) Cebada
- c) Girasol
- d) Cáñamo

2.	Según la Estadística Agraria de Murcia 2021-2022, ¿Cuál de los siguientes cultivos tiene una mayor superficie en el secano de la Región de Murcia?
----	--

- a) Olivo
- b) Viñedo
- c) Almendro
- d) Plantas aromáticas

3.	Según la Estadística Agraria de Murcia 2021-2022, ¿Cuál de los siguientes cultivos de regadío tiene una mayor superficie?
----	---

- a) Ciruelo
- b) Limonero
- c) Albaricoquero
- d) Peral

4.	Según la Estadística Agraria de Murcia 2021-2022, ¿Cuál de los siguientes grupos de consumos intermedios del sector agrario, tiene una mayor importancia económica en la Región de Murcia?
----	--

- a) Semillas selectas y plantones
- b) Fertilizantes y enmiendas
- c) Productos fitosanitarios
- d) Alimentos para animales

5.	Indique el límite de cantidad de peso vivo por hectárea y año que normalmente no llega a poder mantener un terreno raso para poder ser considerado como erial:
----	--

- a) 10 kilos de peso vivo por hectárea y año
- b) 100 kilos de peso vivo por hectárea y año
- c) 500 kilos de peso vivo por hectárea y año
- d) 1000 kilos de peso vivo por hectárea y año

6.	Indique de entre las siguientes alternativas, cuál de ellas se aproxima más al total de hectáreas de regadío en la Región de Murcia, según la Estadística Agraria de Murcia 2021-2022
----	---

- a) Aproximadamente unas 50.000 hectáreas
- b) Algo menos de 200.000 hectáreas
- c) Sobre unas 300.000 hectáreas
- d) Algo más de 400.000 hectáreas

7.	La superficie mínima de una explotación agraria para ser inscrita en el Registro de Explotaciones de la Región de Murcia es:
----	--

- a) 0,1 hectárea
- b) 0,5 hectáreas
- c) 1 hectárea
- d) 5 hectáreas

8.	Indique el uso del recinto SIGPAC que corresponde a la porción del territorio destinada a cultivos herbáceos en general, rastrojeras y barbechos, así como el suelo desnudo resultante de la transformación de otros aprovechamientos agrícolas:
----	--

- a) Pastizal
- b) Pasto arbustivo
- c) Tierras arables
- d) Pasto con arbolado

9.	¿Qué Oficina Comarcal Agraria tiene asignado en su ámbito de actuación el municipio de Cehegín?
----	---

- a) Río Mula
- b) Noroeste
- c) Vega Alta
- d) Altiplano

10.	Indique en cuál de los siguientes centros integrados de formación y experiencias agrarias (CIFEA), se puede obtener el título de Técnico Superior en Vitivinicultura:
-----	---

- a) Lorca
- b) Torre Pacheco
- c) Jumilla
- d) Molina de Segura

11.	En relación con la legislación de la Unión Europea, son instrumentos jurídicos vinculantes:
-----	---

- a) Reglamento, Directiva y Decisión
- b) Reglamento, Recomendación y Dictamen
- c) Directiva, Dictamen y Decisión
- d) Directiva, Reglamento y Recomendación

12.	¿Quién ejerce el poder legislativo en el marco de la Unión Europea?:
-----	--

- a) El Consejo y el Parlamento Europeo
- b) Sólo es ejercido por el Parlamento Europeo
- c) Sólo es ejercido por la Comisión Europea
- d) El Comité Económico y Social Europeo

13. Indique cuál de los siguientes son objetivos de la Política Agraria Común (PAC):

- a) Asegurar ingresos justos
- b) Incrementar la competitividad
- c) Apoyar el relevo generacional
- d) Todos los anteriores son ciertas

14. Indique cuál de los siguientes fondos es competente en afrontar estrategias locales participativas de desarrollo en zonas urbanas de desarrollo urbano sostenible:

- a) Fondo Social Europeo Plus (FSE+)
- b) Fondo de Transición Justa
- c) Fondo Europeo Agrícola de Desarrollo Rural (FEADER)
- d) Fondo Europeo de Desarrollo Regional (FEDER)

15. Indique cuál de los siguientes es el principal instrumento de la Unión Europea destinado a invertir en las personas y respaldar la aplicación del pilar europeo de derechos sociales para el período 2021-2027:

- a) Fondo Europeo de Desarrollo Regional (FEDER)
- b) Fondo Social Europeo Plus (FSE+)
- c) Fondo de Cohesión
- d) Objetivo de cooperación territorial europea (Interreg)

16. Indique cuál de las siguientes opciones corresponde al organismo de coordinación nacional de los organismos pagadores autorizados en el territorio español y único representante del Reino de España ante la Comisión Europea:

- a) Consejo Económico y Social Nacional
- b) Oficina Virtual para la Coordinación Financiera con las Comunidades Autónomas
- c) Fondo Español de Garantía Agraria, Organismo Autónomo (FEGA, O.A.)
- d) Ministerio de Derechos Sociales, Consumo y Agenda 2030

17.	Indique el organismo de certificación designado, de ámbito nacional respecto de las actuaciones del organismo de coordinación nacional de los organismos pagadores en la gestión, control y pago de las intervenciones y medidas de la Política Agraria Común:
-----	--

- a) La Intervención General de la Administración del Estado
- b) El Órgano de coordinación del Sistema de Conocimiento e Innovación en Agricultura
- c) El Instituto Oficial de Crédito Agrícola
- d) El Instrumento Financiero de Gestión Centralizada

18.	Indique cuando comienza el ejercicio presupuestario del Fondo Europeo Agrícola de Desarrollo Rural (FEADER):
-----	--

- a) Cada 1 de junio
- b) Cada 16 de octubre
- c) Cada 1 de marzo
- d) Cada 1 de abril

19.	Indique cuál de los siguientes gastos del Fondo Español de Garantía Agraria (FEAGA) se ejecutarán en régimen de gestión compartida entre los Estados miembros y la Unión Europea:
-----	---

- a) La promoción de productos agrícolas efectuada directamente por la Comisión o a través de organizaciones internacionales
- b) Las intervenciones en forma de pagos directos a los agricultores en el marco de los planes estratégicos de la Política Agraria Común (PAC)
- c) La creación y mantenimiento de sistemas de información contable agraria
- d) Los sistemas de encuestas agrarias, incluidas las encuestas sobre la estructura de las explotaciones agrícolas

20.	Identifique el municipio de entre los siguientes, que se encuentra comprendido en el territorio del Grupo de Acción Local: "Asociación para el Desarrollo Comarcal del Nordeste de la Región de Murcia":
-----	--

- a) Jumilla
- b) Bullas
- c) Lorca
- d) Moratalla

21.	Indique cuál de los siguientes, es el periodo que se utiliza para computar el año hidrológico:
-----	--

- a) Del 1 de enero al 31 de diciembre
- b) Del 1 de abril al 31 de marzo
- c) Del 1 de julio al 30 de junio
- d) Del 1 de octubre al 30 de septiembre

22.	Indique cuál de los siguientes índices de la calidad del agua se miden en grados franceses:
-----	---

- a) Índice de dureza de las aguas
- b) Índice de Scott
- c) Índice de Carbonato Sódico Residual (de Eaton)
- d) Relación de absorción de sodio (SAR)

23.	Indique de entre las siguientes alternativas, qué elemento químico se considera como micronutriente:
-----	--

- a) Calcio
- b) Hierro
- c) Azufre
- d) Magnesio

24. Indique cuál es la duración de la validez del carnet que acredita el nivel de capacitación para la aplicación de productos fitosanitarios:

- a) 5 años
- b) 10 años
- c) 15 años
- d) 20 años

25. Indique la vigencia de la inscripción de una variedad en el Registro de variedades comerciales:

- a) 5 años, renovables por períodos de 5 años, salvo excepciones
- b) 10 años, renovables por períodos de 10 años, salvo excepciones
- c) 15 años, renovables por períodos de 5 años, salvo excepciones
- d) 20 años, renovables por períodos de 10 años, salvo excepciones

26. ¿Cuál de las siguientes plagas tiene la consideración de plaga cuarentenaria en la Región de Murcia?

- a) *Xylella fastidiosa*
- b) Virus rugoso del tomate (ToBRFV)
- c) *Cacoecia pronubana*
- d) Virus de Nueva Delhi (ToLCNDV)

27. Qué patrón para melocotonero seleccionaría para un suelo con presencia de nematodos:

- a) Ciruelo San Julián
- b) GF677
- c) Garnem
- d) Almendro Garrigues

28. Cuál de las siguientes variedades de albaricoquero es resistente a la Sharka:

- a) Moniquí.
- b) Rojo Pasión.
- c) Mauricio.
- d) Currot.

29. El ácaro de las maravillas es una plaga que afecta sobre todo al limonero, ocasionando deformaciones características en el fruto. Cuál es el nombre de esta plaga:

- a) *Tetranychus urticae*
- b) *Icerya purchasi*
- c) *Aonidiella aurantii*
- d) *Aceria sheldoni*

30. Ordene las siguientes variedades de naranja según su calendario de recolección, de más temprana a más tardía:

- a) Washington Navel – Navelina – Valencia Late – Lane Late
- b) Navelina – Washington Navel – Lane Late – Valencia Late
- c) Navelina – Washington Navel – Valencia Late – Lane Late
- d) Washington Navel – Navelina – Lane Late – Valencia Late

31. Señale la procedencia del Triticale:

- a) Híbrido entre Trigo y Centeno
- b) Híbrido entre Trigo y Avena
- c) Híbrido entre Trigo y Cebada
- d) Híbrido entre Centeno y maíz

32. De entre las siguientes alternativas, cuál de ellas pertenece al género *Hordeum*:

- a) Trigo
- b) Centeno
- c) Avena
- d) Cebada

33. Indique cuál de las siguientes alternativas define mejor a la plaga del Gusano Cabezudo (*Capnodis tenebrionis*):

- a) Es un lepidóptero que ataca a solanáceas
- b) Es un gorgojo que ataca a cítricos
- c) Es un coleóptero que ataca a frutales de hueso
- d) Es un lepidóptero que ataca fundamentalmente a Cucurbitáceas

34. Señale el color de las placas pegajosas que se recomiendan para el control biotecnológico de trips en Producción Integrada:

- a) Azul
- b) Naranja
- c) Amarillo
- d) Blancas

35. Indique cómo es conocida la plaga "*Empoasca decedens*":

- a) Tigre del almendro
- b) Mosquito verde
- c) Gusano verde
- d) Gorgojo verde

36. La norma técnica de producción integrada del olivo obliga la recolección de Arberquina cuando el índice de madurez sea:

- a) Menor de 2
- b) De 2,5
- c) De 3
- d) De 3,5

37. La norma técnica de producción integrada del olivo aconseja no exceder de una densidad de:

- a) 200 árboles/Ha
- b) 300 árboles/Ha
- c) 400 árboles/Ha
- d) 500 árboles/Ha

38. La variedad de almendro Antoñeta, obtenida por el CEBAS-CSIC, proviene del cruce entre:

- a) Ai y Cristomorto
- b) Titan y Tuono
- c) Primorsky y Cristomorto
- d) Ferragnès y Tuono

39.Cuál de las siguientes variedades de manzana es roja:

- a) Granny Smith
- b) Starking
- c) Elstar
- d) Golden Delicious

40. Cuál de estas afirmaciones es cierta respecto al Tip Burn en lechuga:

- a) Consiste en la quemadura de la nervadura principal de las hojas
- b) Las condiciones prolongadas de alta humedad relativa y altas temperaturas favorecen su desarrollo
- c) Está ocasionado por la exposición a atmósferas con CO₂ superiores al 5%
- d) Se achaca a una deficiente translocación del calcio en los brotes tiernos

41. Señale cuál de estos portainjertos de viñedo es más resistente a caliza activa:

- a) SO4
- b) 161-49 Couderc
- c) 3309 Couderc
- d) 41-B

42. En melón cultivado en Producción Integrada y respecto al acolchado plástico, indique el porcentaje de cobertura de la superficie de suelo que está prohibido rebasar:

- a) 5%
- b) 10 %
- c) 20 %
- d) 50 %

43. Cuál es el período de conversión, antes de la primera cosecha, de una plantación de almendro para que se pueda considerar un producto ecológico:

- a) Un año
- b) Dos años
- c) Tres años
- d) Cuatro años

44.	Señale cuál de los siguientes cultivos es el que aporta mayor superficie de Producción Ecológica en la Región de Murcia:
-----	--

- a) El almendro
- b) El apio
- c) La lechuga
- d) El melocotonero

45.	¿Qué porcentaje mínimo en peso de ingredientes de procedencia ecológica es necesario para que se pueda etiquetar un alimento con el logotipo europeo de Agricultura Ecológica?
-----	--

- a) 30 %
- b) 50 %
- c) 80 %
- d) 95 %

46.	¿Qué grupo de microorganismos son los responsables de la fermentación maloláctica en el proceso de fabricación del vino?
-----	--

- a) Levaduras
- b) Mohos
- c) Bacterias lácticas
- d) Bacterias acéticas

47.	Indique cuál de las siguientes variedades es la que se considera como principal en la Denominación de Origen Protegida "Vino de Bullas" para vinos tintos:
-----	--

- a) Monastrell
- b) Merlot
- c) Sirah
- d) Macabeo

48. Indique a qué se refiere la medida de los grados Brix en una muestra de zumo:

- a) A su porcentaje de zumo
- b) A su acidez
- c) A su porcentaje de sólidos solubles
- d) A su concentración de ácido ascórbico

49. De los siguientes patrones para naranjo, indique cuál de ellos es sensible a la tristeza:

- a) Citrange carrizo
- b) Naranjo amargo
- c) Citrange troyer
- d) Mandarino cleopatra

50. Indique el periodo de retorno para que en los mapas de peligrosidad por inundación, la zona determinada se pueda considerar como de probabilidad media de riesgo por inundación:

- a) Periodo de retorno mayor o igual a 100 años e inferior a 500
- b) Periodo de retorno superior a 500 años
- c) Periodo de retorno superior a 750 años
- d) Periodo de retorno mayor de 750 años e inferior a 1.000

51. Indique el año del primer envío de agua desde la Cuenca del río Tajo a la del Río Segura aprovechando la construcción de la infraestructura:

- a) 1965
- b) 1979
- c) 1988
- d) 1992

52.	¿Cuál de los siguientes embalses de la cuenca del Segura es el primero que recibe las aguas trasvasadas procedentes de la Cuenca del río Tajo?
-----	--

- a) Alarcón
- b) El Batanejo
- c) El Talave
- d) La Forata

53.	Sin perjuicio de lo que se establezca en el Plan Hidrológico aplicable, indique la distancia mínima obligatoria entre un nuevo pozo y los existentes o manantiales, sin el permiso del titular del aprovechamiento preexistente legalizado:
-----	---

- a) 5 metros
- b) 10 metros
- c) 100 metros
- d) 1 kilómetro

54.	Indique, de entre las alternativas siguientes, en qué sistema hidrogeológico podemos encontrar el acuífero denominado "Quibas":
-----	---

- a) Mula-Fortuna
- b) Prebético de Murcia
- c) Campo de Cartagena
- d) Segura - Guadalentín

55.	Según el Texto Refundido de la Ley de Aguas, toda concesión se otorgará según las previsiones de los Planes Hidrológicos, con carácter temporal y plazo no superior a:
-----	--

- a) 85 años
- b) 75 años
- c) 65 años
- d) 55 años

56.	Indique la anchura de la zona de servidumbre para uso público a la que, según el Texto Refundido de la Ley de Aguas, están sujetos los márgenes de las riberas de los cauces públicos en toda su extensión longitudinal:
-----	--

- a) 5 metros de anchura
- b) 10 metros de anchura
- c) 15 metros de anchura
- d) 25 metros de anchura

57.	De las siguientes infraestructuras que componen la Junta de Hacendados de Murcia, indique la que podemos encontrar relacionada con los cauces de aguas muertas:
-----	---

- a) Azarbes
- b) Regaderas
- c) Brazales
- d) Acequias

58.	Indique de entre las siguientes alternativas, en cuál de los siguientes términos municipales puede encontrar los regadíos del Chicamo:
-----	--

- a) Puerto Lumbreras
- b) Cehegín
- c) Mula
- d) Abanilla

59.	Según el orden de preferencia de usos general establecido en el Texto Refundido de la Ley de Aguas, ¿Cuál de los siguientes usos iría en primer lugar?
-----	--

- a) Usos industriales para producción de energía eléctrica
- b) Acuicultura
- c) Regadíos y usos agrarios
- d) Navegación y transporte acuático

60.	Indique las condiciones que tiene que tener una balsa de riego para que el titular esté obligado a solicitar su clasificación en función del riesgo de rotura o funcionamiento anormal:
-----	---

- a) Altura superior a 1 metro o de capacidad de embalse superior a 10.000 metros cúbicos
- b) Altura superior a 2 metros o de capacidad de embalse superior a 10.000 metros cúbicos
- c) Altura superior a 5 metros o de capacidad de embalse superior a 100.000 metros cúbicos
- d) Altura superior a 15 metros o de capacidad de embalse superior a 1 hectómetro cúbico

61.	Indique el volumen anual máximo que se podría utilizar en un mismo predio de aguas procedentes de manantiales situadas en su interior:
-----	--

- a) 7.000 metros cúbicos
- b) 50.000 metros cúbicos
- c) 70.000 metros cúbicos
- d) 90.000 metros cúbicos

62.	Indique cuál de las siguientes opciones caracterizan al Registro de Aguas que gestionan los Organismos de cuenca
-----	--

- a) Se inscriben de oficio las concesiones de agua
- b) Tiene carácter público
- c) La inscripción registral será medio de prueba de la existencia de la concesión
- d) Todas las anteriores son ciertas

63.	La tasa destinada a destinado a cubrir los gastos de operación y mantenimiento de las instalaciones públicas de saneamiento y depuración de las aguas residuales se denomina:
-----	---

- a) Canon de regulación
- b) Cuota de consumo
- c) Canon de saneamiento
- d) Cuota por distribución

64.	Indique en cuál de las opciones siguientes corresponde al tratamiento de aguas residuales urbanas mediante un proceso que incluya un tratamiento biológico con sedimentación secundaria u otro proceso:
-----	---

- a) Tratamiento primario
- b) Tratamiento secundario
- c) Tratamiento terciario
- d) Tratamiento cuaternario

65.	Indique cuál de los siguientes conceptos de coste variable tiene una mayor importancia económica en el proceso de desalación por Ósmosis inversa:
-----	---

- a) Coste energético del proceso
- b) Coste de reposición de las membranas
- c) Costes de mano de obra
- d) Coste de otros productos químicos o consumibles

66.	La inmensa mayoría de los caprinos de leche de la Región de Murcia son de la raza:
-----	--

- a) Murciano-alicantina
- b) Murciano-levantina
- c) Murciano-granadina
- d) Murciano-albaceteña

67.	Según el Catálogo oficial de razas del Ministerio de Agricultura, Pesca y Alimentación, el peso medio de la canal de un cordero de raza segureña, sacrificado con 2.5 meses de vida, es aproximadamente de:
-----	---

- a) 5 kilogramos
- b) 12 kilogramos
- c) 25 kilogramos
- d) 40 kilogramos

68.	¿Qué duración aproximada tiene la gestación de una cerda?
-----	---

- a) 5 meses, 5 semanas y 5 días
- b) 9 meses
- c) 3 meses, 3 semanas y 3 días
- d) 12 meses

69.	Según el <i>Real Decreto 306/2020, de 11 de febrero, por el que se establecen las normas básicas de ordenación de las granjas porcinas intensivas</i> , y se modifica la normativa básica de ordenación de explotaciones de ganado porcino extensivo, la distancia mínima entre dos explotaciones porcinas del grupo II debe ser:
-----	---

- a) 100 metros
- b) 1.000 metros
- c) 10.000 metros
- d) No hay una distancia mínima establecida para este tipo de explotaciones

70.	Según la Estadística Agraria de Murcia 2021-2022, la producción cárnica en toneladas, ordenada de mayor a menor, según especie, fue:
-----	--

- a) Porcino-bovino-ovino-carne de aves
- b) Carne de aves-porcino-ovino-bovino
- c) Porcino-carne de aves-bovino-ovino
- d) Ovino-porcino-carne de aves-bovino

71. ¿Cómo se conoce comercialmente al pez denominado *Sparus aurata*?

- a) Sardina
- b) Dorada
- c) Atún
- d) Boquerón

72. Según el *Real Decreto 637/2021, de 27 de julio, por el que se establecen las normas básicas de las granjas avícolas*, ¿qué número máximo de gallinas ponedoras puede tener una explotación de autoconsumo?:

- a) 3 gallinas ponedoras
- b) 100 gallinas ponedoras
- c) 30 gallinas ponedoras
- d) 500 gallinas ponedoras

73. En las carnes PSE, pálidas, blandas y exudativas, durante las primeras horas postmortem:

- a) El pH baja más rápidamente que en las carnes normales
- b) El pH baja más lentamente que en las carnes normales
- c) El pH evoluciona igual que en las carnes normales
- d) El pH sube más rápidamente que en las carnes normales

74. El Consejo Regulador de las denominaciones de origen protegidas "Queso de Murcia" y "Queso de Murcia al vino" tiene su sede en el municipio de:

- a) Murcia
- b) Yecla
- c) Jumilla
- d) Cartagena

75.	¿Qué tipo de pienso para el ganado porcino tiene mayor porcentaje de proteína bruta?
-----	--

- a) Pienso de acabado
- b) Pienso de inicio o starter
- c) Pienso de crecimiento
- d) El porcentaje de proteína es el mismo para todos los tipos de piensos

76.	Según el <i>Real Decreto 637/2021, de 27 de julio, por el que se establecen las normas básicas de las granjas avícolas</i> , al sistema de manejo que implica el vaciado completo de animales de una unidad de producción, para su posterior limpieza y desinfección, manteniendo un tiempo determinado de espera antes de la introducción del siguiente lote de animales, se denomina:
-----	---

- a) Sistema Integral de Gestión de Explotaciones
- b) Todo dentro-todo fuera
- c) Programa de gestión de animales
- d) Sistema alternante

77.	Señalar qué característica morfológica presenta la raza porcina Chato Murciano:
-----	---

- a) Perfil nasal marcadamente cóncavo
- b) Capa clara y pelo fino, muy abundante
- c) Piel muy fina
- d) Todas son correctas

78.	Las peras amparadas por la Denominación de Origen Pera de Jumilla deben presentar un valor de grados Brix superior a:
-----	---

- a) 9º Brix
- b) 10º Brix
- c) 10,5º Brix
- d) 12º Brix

79.	Cuál es el tiempo mínimo de maduración de un queso curado de tamaño menor o igual a 500 gramos que pertenece a la Denominación de Origen Protegida Queso de Murcia:
-----	---

- a) 30 días
- b) 45 días
- c) 60 días
- d) 120 días

80.	Al producto preparado con cocción de frutas u hortalizas enteras, troceadas o trituradas, tamizadas o no, a las que se les ha incorporado azúcares, hasta conseguir un producto gelificado o casi gelificado, se le conoce como:
-----	--

- a) Jalea
- b) Compota
- c) Confitura
- d) Mermelada

81.	Qué valor de pH inhibe el crecimiento del <i>Clostridium botulinum</i> :
-----	--

- a) Inferior a 5,1
- b) Inferior a 4,6
- c) superior a 5,8
- d) Superior a 6,3

82.	Cuál de estas variedades son las que se recogen dentro de la Indicación Geográfica Protegida Melocotón de Cieza:
-----	--

- a) Sudanell
- b) Catherine
- c) Jerónimo
- d) Romea

83. Cuál de las siguientes variedades es de pomelo:

- a) Star ruby
- b) Ellendale
- c) Ortanique
- d) Fortune

84. ¿Cuál de estas variedades de pimiento pimentonero es exclusiva para elaborar el pimentón protegido por la Denominación de Origen Protegida "Pimentón de Murcia"?

- a) Ocal
- b) Buketen
- c) Bola
- d) Bunejos

85. El periodo mínimo de envejecimiento de un vino tinto de reserva es de:

- a) 24 meses, de los cuales 6 meses en barricas de madera de roble
- b) 36 meses, de los cuales 12 meses en barricas de madera de roble
- c) 48 meses, de los cuales 18 meses en barricas de madera de roble
- d) 60 meses, de los cuales 12 meses en barricas de madera de roble

86. La acidez de un aceite de oliva que contiene exclusivamente aceites de oliva refinados y aceites de oliva vírgenes debe ser:

- a) $\leq 0,6 \%$
- b) $\leq 0,9 \%$
- c) $\leq 1,00 \%$
- d) $\leq 2,00 \%$

87.	Para la obtención de aceites de oliva vírgenes extra o de aceites de oliva vírgenes, a qué temperatura se debe someter a la pasta de aceitunas para una extracción en frío:
-----	---

- a) A menos de 17° C
- b) A menos de 39° C
- c) A menos de 45° C
- d) A menos de 27° C

88.	El procedimiento de concesión de subvenciones en régimen de concurrencia competitiva:
-----	---

- a) Se inicia a instancia de parte
- b) Se inicia siempre de oficio
- c) Puede iniciarse de oficio o a instancia de parte
- d) Ninguna de las anteriores es correcta

89.	De acuerdo con el artículo 33 de la <i>Ley 7/2005, de 18 de noviembre, de Subvenciones de la Comunidad Autónoma de la Región de Murcia</i> , ¿Cuál es el plazo de prescripción del derecho de la Administración a reconocer o liquidar un reintegro?
-----	--

- a) 2 años
- b) 12 meses
- c) 4 años
- d) No hay plazo de prescripción

90.	De acuerdo con el artículo 19 de la <i>Ley 7/2005, de 18 de noviembre, de Subvenciones de la Comunidad Autónoma de la Región de Murcia</i> , el vencimiento del plazo máximo sin haberse notificado la resolución de concesión de una subvención, legitima a los interesados para entender su solicitud de concesión:
-----	---

- a) Desestimada por silencio administrativo
- b) Estimada por silencio administrativo
- c) Estimada o desestimada por silencio administrativo, según lo que determinen las bases reguladoras
- d) Ninguna de las anteriores es cierta

91.	Indique el fondo que financia las intervenciones de las de la UE en materia agrícola que estén relacionadas con Desarrollo Rural:
-----	---

- a) Fondo Europeo de Desarrollo Regional (FEDER)
- b) Fondo Social Europeo Plus (FSE+)
- c) Fondo Español de Garantía Agraria (FEAGA)
- d) Fondo Europeo Agrícola de Desarrollo Rural (FEADER)

92.	Indique cuál de los siguientes cultivos tiene una prima mayor de ayuda por hectárea de agricultura ecológica (FEADER Plan Estratégico de la Política Agraria Común PEPAC 2023-2027):
-----	--

- a) Frutales
- b) Arroz
- c) Aromáticas
- d) Cultivos herbáceos no hortícolas

93.	Indique los requisitos que deben de reunir los solicitantes para poder obtener la ayuda de Agricultura ecológica (FEADER Plan Estratégico de la Política Agraria Común PEPAC 2023-2027):
-----	--

- a) Ser agricultor según el Real Decreto 1048/2022, de 27 de diciembre
- b) Estar inscrito como operador en el Consejo de Agricultura Ecológica de la Región de Murcia
- c) Tener todos recintos del cultivo para el que se solicite, inscritos en el Consejo de Agricultura Ecológica de la Región de Murcia
- d) Todas las anteriores son ciertas

94.	Indique en cuál de los siguientes municipios se pueden aportar recintos SIGPAC para convertirse en beneficiario de los pagos compensatorios en zonas con limitaciones naturales u otras limitaciones específicas (FEADER PEPAC 2023-2027) en la modalidad "Zonas de Montaña":
-----	---

- a) Moratalla
- b) Albudeite
- c) Campos del Río
- d) Molina de Segura

95.	Indique qué condición que debe de reunir un recinto SIGPAC para considerarse inactivo:
-----	--

- a) Que no forme parte de ninguna declaración de superficies de la solicitud única de la PAC de las cinco últimas campañas
- b) Que no conste que forme parte de ninguna explotación agrícola según la información del correspondiente Registro Autonómico de Explotaciones Agrícolas de los cinco años anteriores
- c) Que perteneciendo a una explotación agrícola, no se haya registrado ninguna actualización o ratificación de la información inscrita por su titular en los últimos cinco años
- d) Todas las anteriores son correctas

96.	Indique cuál es la única base de referencia para la identificación de las parcelas agrícolas en el marco de la Política Agraria Común:
-----	--

- a) Catastro
- b) Sistema de Información Geográfica de Parcelas Agrícolas (SIGPAC)
- c) SITMURCIA
- d) Google Earth

97.	Indique las siguientes causas de fuerza mayor de aplicación respecto a la presentación de la Solicitud Única de las ayudas del Plan Estratégico de la PAC 2023-2027:
-----	--

- a) Fallecimiento del beneficiario o desaparición del mismo
- b) Incapacidad laboral del beneficiario, sea cual sea la duración de la misma
- c) La expropiación de la explotación, en el caso que ésta fuera previsible el día en que se presentó la solicitud
- d) Catástrofe natural grave que haya afectado seriamente a las tierras consideradas no agrarias de la explotación

98.	Indique el periodo de programación previsto en el Plan Estratégico de la PAC (PEPAC) previsto en España:
-----	--

- a) 2014-2020
- b) 2015-2021
- c) 2017-2024
- d) 2023-2027

99.	Indique el periodo para que se integre un derecho de ayuda básica a la renta para la sostenibilidad de la Política Agrícola Común:
-----	--

- a) Dos años consecutivos, salvo en casos de fuerza mayor
- b) Cuatro años consecutivos, salvo en casos de fuerza mayor
- c) Cinco años consecutivos, salvo en casos de fuerza mayor
- d) Diez años consecutivos, salvo en casos de fuerza mayor

100.	Indique el importe máximo que en todo caso, podría percibir un agricultor de la ayuda básica a la renta:
------	--

- a) 50.000 euros
- b) 80.000 euros
- c) 200.000 euros
- d) 500.000 euros

101.	Indique cual sería uno de los requisitos a cumplir para recibir la Ayuda asociada al cultivo de los frutos secos en áreas con riesgo de desertificación y concretamente en el almendro:
------	---

- a) Tener una densidad mínima de 40 árboles por hectárea
- b) Tener una densidad mínima de 80 árboles por hectárea
- c) Tener una densidad mínima de 160 árboles por hectárea
- d) Tener una densidad mínima de 200 árboles por hectárea

102.	Elija la alternativa que complete la siguiente frase de forma correcta. Uno de los requisitos a cumplir para recibir la Ayuda Asociada al cultivo del arroz consiste en realizar la siembra antes del:
------	--

- a) 30 de junio del año en curso
- b) 31 de julio del año en curso
- c) 31 de agosto del año en curso
- d) 30 de septiembre del año en curso

103.	Indique las condiciones para que un agricultor acceda a la Reserva Nacional de derechos de ayuda básica a la renta para la sostenibilidad de la Política Agraria común:
------	---

- a) Estar dado de alta en la Seguridad Social en cualquier categoría
- b) Estar incorporado como agricultor y ejercer como responsable de la explotación
- c) Ser agricultor "no activo"
- d) Todas las anteriores son ciertas

104.	Indique cuales de las prácticas incluidas en los ecorregímenes podían llevarse a cabo en superficies de cultivos leñosos:
------	---

- a) Práctica 6: Cubiertas vegetales espontáneas o sembradas
- b) Práctica 7: Cubiertas inertes de restos de poda
- c) Espacios de biodiversidad, Práctica 5: Opciones generales
- d) Todas las anteriores son ciertas

105.	Indique cuál de las siguientes alternativas es un compromiso para el ecorregimen "Práctica de cubiertas inertes de poda":
------	---

- a) Triturar los restos de poda y depositarlos sobre el terreno, estableciendo una cubierta inerte sobre el suelo
- b) Depositar sobre el suelo una cantidad de restos de poda que ocupe una superficie mínima, en cada calle del 80 % de la anchura libre de la proyección de copa
- c) Sobre la superficie ocupada por la cubierta inerte de restos de poda estará permitida la realización de tratamientos fitosanitarios
- d) Todas las anteriores son ciertas

106.	Indique el periodo máximo en el que deberá realizarse las inspecciones periódicas de los equipos de aplicación de productos fitosanitarios:
------	---

- a) Cada 6 meses
- b) Cada 3 años
- c) Cada 5 años
- d) Cada 10 años

107.	El titular de una explotación agraria que se dedica a actividades agrarias en la misma, no menos de la quinta parte ni más de la mitad de su tiempo total de trabajo se denomina:
------	---

- a) Agricultor a tiempo parcial
- b) Operario de labores agrícolas
- c) Pequeño agricultor
- d) Agricultor inactivo

108.	A los efectos de la Ley 19/1995, de 4 de julio, de Modernización de las Explotaciones Agrarias se para ser considerado como "Pequeño agricultor" debe cumplir:
------	--

- a) Ser agricultor a título principal
- b) Que el tamaño de la explotación agraria no supere 12 unidades de dimensión europea (UDEs)
- c) Que la renta total del agricultor sea igual o inferior al 75 por 100 de la renta de referencia
- d) Todas las anteriores son ciertas

109.	Indique qué alternativa correspondería al rendimiento económico generado en la explotación agraria que se atribuye a la unidad de trabajo y que se obtiene dividiendo entre el número de unidades de trabajo agrario dedicadas a la explotación:
------	--

- a) Renta de referencia (RR)
- b) Renta unitaria de trabajo (RUT)
- c) Renta universal (RU)
- d) Renta mínima vital (RMV)

110.	Según la ley vigente sobre arrendamientos rústicos, indique el límite máximo de superficie rústica arrendable a una misma persona física:
------	---

- a) 500 hectáreas en secano
- b) 50 hectáreas en regadío
- c) 1.000 hectáreas en el caso de fincas para aprovechamiento ganadero en régimen extensivo
- d) Todas las anteriores son ciertas

111.	Según la ley vigente, indique cuál será la duración mínima del contrato de arrendamiento rústico:
------	---

- a) 1 año
- b) 5 años
- c) 10 años
- d) 15 años

112.	Indique cuál de las siguientes opciones se ajusta a la definición dada: "Actuación deliberada por parte del beneficiario en la que exista falta de colaboración o mala fe por su parte", respecto a las normas para la aplicación de la condicionalidad reforzada:
------	--

- a) Incumplimiento recurrente
- b) Incumplimiento intencionado
- c) Inobservancia no recurrente
- d) Omisión no intencionada

113.	Indique qué se tendrá en cuenta para la graduación de los incumplimientos en la Condicionalidad reforzada:
------	--

- a) Gravedad
- b) Alcance
- c) Persistencia
- d) Todos los anteriores son ciertas

114.	Indique el nivel de capacitación necesario para la aplicación de productos fitosanitarios para los agricultores que lleven a cabo los tratamientos en la propia explotación y utilizando productos que no generen gases tóxicos, muy tóxicos o mortales:
------	--

- a) Básico
- b) Cualificado
- c) Fumigador
- d) Profesional

115.	Indique cuál de los siguientes grupos de máquinas deben de inscribirse obligatoriamente en el Registro Oficial de Maquinaria Agrícola:
------	--

- a) Tractores agrícolas y forestales de cualquier tipo y categoría
- b) Remolques agrícolas
- c) Equipos de tratamientos fitosanitarios con depósito mayor de 100 litros
- d) Todos ellos deben inscribirse obligatoriamente

116.	La baja de una máquina en el Registro Oficial de Maquinaria Agrícola deberá realizarse de forma obligatoria, a instancias de su titular, cuando se dé alguna de las siguientes situaciones:
------	---

- a) Pase del sector agrario a otra actividad
- b) Desguace o achatarramiento
- c) Cambio de titularidad sin modificación de su uso o destino
- d) Cualquiera de las anteriores

117.	Indique cuál de los siguientes riesgos se consideran excepcionales a la hora de contratar un seguro agrario:
------	--

- a) Inundación - Lluvia torrencial
- b) Lluvia persistente
- c) Nieve
- d) Todos los anteriores

118.	Señale la administración pública a la que pertenecen las "Vías Pecuarias" que circulan por su territorio como bien de su dominio público:
------	---

- a) Administración General del Estado
- b) Comunidades autónomas
- c) Corporaciones locales
- d) Organismos de las cuencas hidrográficas.

119.	Indique de entre las siguientes opciones la anchura mínima que no debe superar una vía pecuaria para denominarse "Cordel":
------	--

- a) 37,5 metros
- b) 50 metros
- c) 75 metros
- d) 100 metros

120.	¿Cuál es el plazo máximo de duración del procedimiento de restitución de cultivos regulado en la <i>Ley 3/2020, de 27 de julio, de recuperación y protección del Mar Menor</i> :
------	--

- a) Nueve meses
- b) Tres meses
- c) Seis meses
- d) Un año

121.	De acuerdo con la <i>Ley 3/2020, de 27 de julio, de recuperación y protección del Mar Menor</i> , señale el porcentaje obligatorio que debe destinarse de la superficie de cada explotación agrícola situada en la Zona 1 y 2 a sistemas de retención de nutrientes, con objeto de reducir la contaminación difusa.
------	---

- a) 25%
- b) 5%
- c) 60%
- d) No existe tal obligación

122.	¿Cuál de las siguientes entidades reúne la condición de ser una corporación de derecho público?
------	---

- a) Sociedad agraria de transformación
- b) Cooperativa agraria
- c) Sociedad Anónima
- d) Comunidad de regantes

123.	De acuerdo con la <i>Ley 8/2006, de 16 de noviembre, de Sociedades Cooperativas de la Región de Murcia</i> , las sociedades cooperativas de primer grado estarán integradas, al menos, por:
------	---

- a) Tres socios, sin que a estos efectos se computen los socios cooperadores
- b) Veinte socios
- c) Dos socios, sin que a estos efectos se computen los socios cooperadores
- d) Un socio

124.	De acuerdo con la <i>Ley 27/1999, de 16 de julio, de Cooperativas</i> , en una cooperativa, la responsabilidad de sus socios por las deudas sociales, es:
------	---

- a) Solidaria e ilimitada
- b) Mancomunada
- c) Limitada a sus aportaciones al capital social
- d) Ilimitada respondiendo con su patrimonio personal

125.	En una sociedad de responsabilidad limitada, el capital social mínimo es de
------	---

- a) 60.000 euros
- b) 3.000 euros
- c) 10.000 euros
- d) No existe límite mínimo

126.	Para crear una organización de productores de categoría VII, indique el número mínimo de miembros que debe poseer:
------	--

- a) 5 miembros
- b) 10 miembros
- c) 15 miembros
- d) 20 miembros

127.	Indique cuál es la duración que deben tener los Programas o Fondos Operativos en la Región de Murcia para ser subvencionados:
------	---

- a) Menos de un año
- b) Menos de 18 meses
- c) Entre tres y cinco años
- d) Entre cinco y diez años

128.	Indique el periodo mínimo de adhesión de un miembro productor a una organización de productores:
------	--

- a) 6 meses
- b) 1 año
- c) 2 años
- d) 3 años

129.	No podrán optar a la ayuda a inversiones en transformación, comercialización y/o desarrollo de productos agroalimentarios en el marco del Plan Estratégico de la Política agraria común, período 2023-2027:
------	---

- a) Las empresas en crisis
- b) Las empresas que hayan solicitado un concurso de acreedores voluntario
- c) Las empresas que no se encuentren al corriente en el cumplimiento de sus obligaciones tributarias y con la Seguridad Social
- d) En ninguno de los casos anteriores se podrá optar a esta ayuda

130.	Señale cuál de las siguientes opciones indica el número mínimo de socios y el valor mínimo de producción comercializable de una organización de productores de cítricos para ser reconocida como tal:
------	---

- a) 10 socios y 4.000.000 de euros al año
- b) 3 socios y 1.000.000 de euros al año
- c) 25 socios y 4.000.000 de euros al año
- d) 50 socios y 5.000.000 de euros al año

131.	Indique cuál de los siguientes fondos es el encargado de financiar las organizaciones comunes de mercado (OCM):
------	---

- a) Fondo Europeo de Desarrollo Regional (FEDER)
- b) Fondo Español de Garantía Agraria (FEAGA)
- c) Fondo Europeo Agrícola de Desarrollo Rural (FEADER)
- d) Fondo Social Europeo Plus (FSE+)

132.	Indique cuál de las siguientes masas patrimoniales pertenece al "Activo no corriente" en un balance contable:
------	---

- a) Disponible
- b) Inmovilizados
- c) Existencias
- d) Realizable

133.	Indique cómo cree que se denomina a la facilidad con que un elemento patrimonial puede transformarse en dinero:
------	---

- a) Liquidez
- b) Crédito
- c) Masa patrimonial
- d) Activo

134.	Indique cómo se denominan los métodos de valoración agraria que se basan en la estimación del valor de una finca por comparación de otras fincas similares de las que se posee información:
------	---

- a) Métodos sintéticos
- b) Métodos analíticos
- c) Métodos subjetivos
- d) Métodos de capitalización de rentas

135.	Indique cuál de las siguientes alternativas es más cierta respecto de la asociación de varias bombas en serie para la impulsión de agua:
------	--

- a) El caudal bombeado será el mismo en todas las bombas, incrementándose la altura de presión suministrada
- b) El caudal a impulsar será la suma del caudal suministrado por cada bomba
- c) Las alturas de presión permanecen constantes
- d) No hay influencia de en el caudal resultante ni en la presión

136.	Indique cuál de las siguientes alternativas define mejor a un gotero autocompensante en el contexto de riego localizado:
------	--

- a) Aquellos que cuentan con dispositivos de cierre al finalizar el riego
- b) Aquellos que descargan un determinado caudal dependiendo de la presión
- c) Aquellos que mantienen el caudal constante dentro de un rango de presiones
- d) Aquel que se instala entre dos secciones transversales de la tubería lateral

137.	Aquellos caminos de servicio agrícola que dan acceso a una o varias parcelas agrícolas se denominan:
------	--

- a) Principales
- b) De primer orden
- c) Caminos secundarios
- d) Terminales o de tercer orden

138.	Indique, de entre las siguientes opciones, cuáles serían los beneficiarios potenciales que recibirían actuaciones de acondicionamiento de caminos rurales llevadas a cabo por la Administración Autonómica procedentes de la medida financiadas con cargo al Plan Estratégico de la PAC 2023-2027:
------	--

- a) Agricultores
- b) Ganaderos
- c) Ayuntamientos
- d) Comunidades de regantes

139.	Antes de la aprobación del proyecto, el órgano de contratación deberá solicitar un informe a la unidad de supervisión de proyectos para verificar que se han tenido en cuenta las disposiciones generales de carácter legal o reglamentario así como la normativa técnica que resulten de aplicación para cada tipo de proyecto, cuando el presupuesto base de licitación del contrato de obras sea igual o superior a:
------	---

- a) 100.000 euros, IVA excluido
- b) 200.000 euros, IVA excluido
- c) 500.000 euros, IVA excluido
- d) 1.0000.000 de euros, IVA excluido

140.	Quien de entre las siguientes alternativas se encargará de aprobar el Plan de Seguridad y Salud de una obra:
------	--

- a) El contratista
- b) El órgano de contratación
- c) El responsable de la oficina de supervisión de proyectos
- d) El Coordinador de Seguridad y Salud de la obra

141.	Referente a la <i>Ley 7/2022, de 8 de abril, de residuos y suelos contaminados para una economía circular</i> , cuál de las siguientes afirmaciones es cierta:
------	--

- a) Esta ley no es de aplicación a los subproductos animales no destinados al consumo humano si van a ser utilizados en una planta de compostaje
- b) Para considerar un objeto como subproducto es necesario que éste haya sido sometido previamente a una operación de valorización
- c) Las autorizaciones en el tratamiento de residuos, excepto las otorgadas a las instalaciones a las que resulte de aplicación la ley de prevención y control integrados de la contaminación, se conceden por un plazo máximo de ocho años
- d) La duración máxima del almacenamiento de residuos no peligrosos en el lugar de producción será inferior a un año cuando se destinen a valorización

142.	Referente a la <i>Ley 7/2022, de 8 de abril, de residuos y suelos contaminados para una economía circular</i> , cuál de las siguientes afirmaciones es cierta:
------	--

- a) El orden de prioridad en la jerarquía de residuos es la siguiente: Prevención – Preparación para la reutilización – Valorización energética – Reciclaje – Eliminación
- b) El orden de prioridad en la jerarquía de residuos es la siguiente: Prevención – Preparación para la reutilización – Reciclaje – Valorización energética – Eliminación
- c) El plazo por el que se empieza a computar la duración del almacenamiento de residuos es desde que se completa el sistema de almacenamiento
- d) Las entidades o empresas que generen subproductos están exentas de disponer de archivo cronológico

143.	Se entenderá que una modificación de un proyecto sometido a evaluación ambiental puede tener efectos adversos significativos sobre el medio ambiente cuando suponga un incremento de las emisiones a la atmósfera, de vertidos a cauces públicos o al litoral, de generación de residuos o de utilización de recursos naturales:
------	--

- a) De más del 25 por 100
- b) De más del 30 por 100
- c) De más del 35 por 100
- d) De más del 40 por 100

144.	Referente a la evaluación ambiental, cuál de las siguientes afirmaciones es cierta:
------	---

- a) El trámite de información pública del proyecto y del estudio de impacto ambiental y el trámite de consultas a las Administraciones Públicas afectadas y a las personas interesadas sobre los posibles efectos significativos del proyecto se realizan simultáneamente por el órgano sustantivo
- b) El seguimiento y vigilancia de las declaraciones de impacto ambiental de proyectos corresponde al órgano ambiental
- c) El documento de alcance es un pronunciamiento del órgano sustantivo al promotor que tiene por objeto delimitar sobre el contenido, la amplitud, nivel de detalle y grado de especificación que debe tener el estudio ambiental estratégico y el estudio de impacto ambiental
- d) La formulación de la declaración de impacto ambiental la realiza el órgano sustantivo

145.	Respecto a la evaluación ambiental, cuál de las siguientes afirmaciones es cierta:
------	--

- a) Los proyectos de las instalaciones para la acuicultura intensiva que tenga una capacidad de producción superior a 300 t/año están sometidos a evaluación ambiental simplificada
- b) Los proyectos de transformación en regadío que afecten a más de 50 ha. están sometidos a evaluación ambiental ordinaria
- c) Los proyectos de plantas de tratamiento de aguas residuales cuya capacidad sea superior a 100.000 habitantes-equivalentes están sometidos a evaluación ambiental ordinaria
- d) Los proyectos que supongan un cambio de uso del suelo en una superficie igual o superior a 100 ha. están sometidos a evaluación ambiental ordinaria

146.	Una industria conservera que dispone de autorización ambiental sectorial sustituye una caldera catalogada en el grupo B como actividad potencialmente contaminadora de la atmósfera (APCA) por otra de mayor potencia térmica, también perteneciente al grupo B-APCA. Esta modificación se califica como sustancial si el incremento de la emisión másica de los contaminantes es superior al:
------	--

- a) 25%
- b) 35%
- c) 45%
- d) 50%

147.	De entre los siguientes planes de gestión de espacios protegidos, cuál se ha aprobado:
------	--

- a) Sierras prelitorales del oriente murciano
- b) Sierra Espuña
- c) Bajo Guadalentín
- d) Sierra de Ricote y La Navela

148.	El Área de Planificación Integrada Red Natura 2000 de los relieves y cuencas centro-orientales de la Región de Murcia (API 005) incluye en su ámbito territorial cinco Zonas de Especial Conservación (ZEC). Cuál de las siguientes ZEC se encuentra en el ámbito territorial del API 005:
------	--

- a) Yesos de Ulea
- b) Sierra de la Torrecilla
- c) Sierra del Gavilán
- d) Sierra de la Muela

149.	La declaración de impacto ambiental del proyecto o actividad perderá su vigencia si, una vez publicada en el boletín oficial correspondiente, no se hubiera comenzado la ejecución del proyecto o actividad en el plazo de:
------	---

- a) Cuatro años
- b) Cinco años
- c) Ocho años
- d) Diez años

150.	Se ha producido una modificación sustancial a una autorización ambiental integrada cuando:
------	--

- a) Existe un incremento de más del 25% de la capacidad de producción de la instalación en unidades de producto
- b) Existe un incremento en la generación de residuos no peligrosos de más de 50 toneladas al año siempre que represente más del 50% de residuos no peligrosos, incluidos los residuos inertes, calculados sobre la cantidad máxima de producción de residuos autorizada
- c) Existe un incremento superior al 25% de las cantidades autorizadas en el consumo de agua, materias primas o energía
- d) Existe un incremento en la generación de residuos peligrosos de más de 25 toneladas al año siempre que se produzca una modificación estructural del proceso y un incremento de más del 25% del total de residuos peligrosos generados calculados sobre la cantidad máxima de producción de residuos peligrosos autorizada

HOJA DE EXAMEN

(Por favor, no firme este ejercicio ni consigne ningún otro dato).

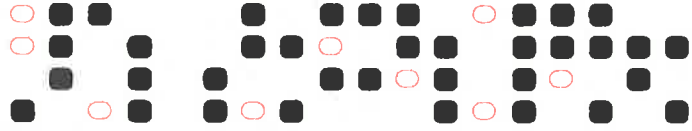

TIPO DE EXAMEN

① ②

RESPUESTAS

1	<input type="radio"/> A <input checked="" type="radio"/> B <input type="radio"/> C <input type="radio"/> D	26	<input type="radio"/> A <input type="radio"/> B <input checked="" type="radio"/> C <input type="radio"/> D	51	<input type="radio"/> A <input checked="" type="radio"/> B <input type="radio"/> C <input type="radio"/> D	76	<input type="radio"/> A <input checked="" type="radio"/> B <input type="radio"/> C <input type="radio"/> D	101	<input type="radio"/> A <input checked="" type="radio"/> B <input type="radio"/> C <input type="radio"/> D	126	<input type="radio"/> A <input checked="" type="radio"/> B <input type="radio"/> C <input type="radio"/> D
2	<input type="radio"/> A <input type="radio"/> B <input checked="" type="radio"/> C <input type="radio"/> D	27	<input type="radio"/> A <input type="radio"/> B <input checked="" type="radio"/> C <input type="radio"/> D	52	<input type="radio"/> A <input type="radio"/> B <input checked="" type="radio"/> C <input type="radio"/> D	77	<input type="radio"/> A <input type="radio"/> B <input checked="" type="radio"/> C <input type="radio"/> D	102	<input type="radio"/> A <input type="radio"/> B <input checked="" type="radio"/> C <input type="radio"/> D	127	<input type="radio"/> A <input type="radio"/> B <input checked="" type="radio"/> C <input type="radio"/> D
3	<input type="radio"/> A <input checked="" type="radio"/> B <input type="radio"/> C <input type="radio"/> D	28	<input type="radio"/> A <input checked="" type="radio"/> B <input type="radio"/> C <input type="radio"/> D	53	<input type="radio"/> A <input type="radio"/> B <input checked="" type="radio"/> C <input type="radio"/> D	78	<input type="radio"/> A <input type="radio"/> B <input checked="" type="radio"/> C <input type="radio"/> D	103	<input type="radio"/> A <input checked="" type="radio"/> B <input type="radio"/> C <input type="radio"/> D	128	<input type="radio"/> A <input type="radio"/> B <input checked="" type="radio"/> C <input type="radio"/> D
4	<input type="radio"/> A <input type="radio"/> B <input checked="" type="radio"/> C <input type="radio"/> D	29	<input type="radio"/> A <input type="radio"/> B <input checked="" type="radio"/> C <input type="radio"/> D	54	<input type="radio"/> A <input checked="" type="radio"/> B <input type="radio"/> C <input type="radio"/> D	79	<input type="radio"/> A <input type="radio"/> B <input checked="" type="radio"/> C <input type="radio"/> D	104	<input type="radio"/> A <input type="radio"/> B <input checked="" type="radio"/> C <input type="radio"/> D	129	<input type="radio"/> A <input type="radio"/> B <input checked="" type="radio"/> C <input type="radio"/> D
5	<input type="radio"/> A <input checked="" type="radio"/> B <input type="radio"/> C <input type="radio"/> D	30	<input type="radio"/> A <input checked="" type="radio"/> B <input type="radio"/> C <input type="radio"/> D	55	<input type="radio"/> A <input checked="" type="radio"/> B <input type="radio"/> C <input type="radio"/> D	80	<input type="radio"/> A <input type="radio"/> B <input checked="" type="radio"/> C <input type="radio"/> D	105	<input type="radio"/> A <input type="radio"/> B <input checked="" type="radio"/> C <input type="radio"/> D	130	<input type="radio"/> A <input type="radio"/> B <input checked="" type="radio"/> C <input type="radio"/> D
6	<input type="radio"/> A <input checked="" type="radio"/> B <input type="radio"/> C <input type="radio"/> D	31	<input type="radio"/> A <input type="radio"/> B <input checked="" type="radio"/> C <input type="radio"/> D	56	<input type="radio"/> A <input type="radio"/> B <input checked="" type="radio"/> C <input type="radio"/> D	81	<input type="radio"/> A <input checked="" type="radio"/> B <input type="radio"/> C <input type="radio"/> D	106	<input type="radio"/> A <input checked="" type="radio"/> B <input type="radio"/> C <input type="radio"/> D	131	<input type="radio"/> A <input checked="" type="radio"/> B <input type="radio"/> C <input type="radio"/> D
7	<input type="radio"/> A <input type="radio"/> B <input checked="" type="radio"/> C <input type="radio"/> D	32	<input type="radio"/> A <input type="radio"/> B <input checked="" type="radio"/> C <input type="radio"/> D	57	<input type="radio"/> A <input type="radio"/> B <input checked="" type="radio"/> C <input type="radio"/> D	82	<input type="radio"/> A <input type="radio"/> B <input checked="" type="radio"/> C <input type="radio"/> D	107	<input type="radio"/> A <input type="radio"/> B <input checked="" type="radio"/> C <input type="radio"/> D	132	<input type="radio"/> A <input checked="" type="radio"/> B <input type="radio"/> C <input type="radio"/> D
8	<input type="radio"/> A <input type="radio"/> B <input checked="" type="radio"/> C <input type="radio"/> D	33	<input type="radio"/> A <input type="radio"/> B <input checked="" type="radio"/> C <input type="radio"/> D	58	<input type="radio"/> A <input type="radio"/> B <input checked="" type="radio"/> C <input type="radio"/> D	83	<input type="radio"/> A <input type="radio"/> B <input checked="" type="radio"/> C <input type="radio"/> D	108	<input type="radio"/> A <input type="radio"/> B <input checked="" type="radio"/> C <input type="radio"/> D	133	<input type="radio"/> A <input type="radio"/> B <input checked="" type="radio"/> C <input type="radio"/> D
9	<input type="radio"/> A <input checked="" type="radio"/> B <input type="radio"/> C <input type="radio"/> D	34	<input type="radio"/> A <input type="radio"/> B <input checked="" type="radio"/> C <input type="radio"/> D	59	<input type="radio"/> A <input type="radio"/> B <input checked="" type="radio"/> C <input type="radio"/> D	84	<input type="radio"/> A <input type="radio"/> B <input checked="" type="radio"/> C <input type="radio"/> D	109	<input type="radio"/> A <input checked="" type="radio"/> B <input type="radio"/> C <input type="radio"/> D	134	<input type="radio"/> A <input type="radio"/> B <input checked="" type="radio"/> C <input type="radio"/> D
10	<input type="radio"/> A <input type="radio"/> B <input checked="" type="radio"/> C <input type="radio"/> D	35	<input type="radio"/> A <input checked="" type="radio"/> B <input type="radio"/> C <input type="radio"/> D	60	<input type="radio"/> A <input type="radio"/> B <input checked="" type="radio"/> C <input type="radio"/> D	85	<input type="radio"/> A <input checked="" type="radio"/> B <input type="radio"/> C <input type="radio"/> D	110	<input type="radio"/> A <input type="radio"/> B <input checked="" type="radio"/> C <input type="radio"/> D	135	<input type="radio"/> A <input checked="" type="radio"/> B <input type="radio"/> C <input type="radio"/> D
11	<input type="radio"/> A <input type="radio"/> B <input checked="" type="radio"/> C <input type="radio"/> D	36	<input type="radio"/> A <input checked="" type="radio"/> B <input type="radio"/> C <input type="radio"/> D	61	<input type="radio"/> A <input type="radio"/> B <input checked="" type="radio"/> C <input type="radio"/> D	86	<input type="radio"/> A <input type="radio"/> B <input checked="" type="radio"/> C <input type="radio"/> D	111	<input type="radio"/> A <input checked="" type="radio"/> B <input type="radio"/> C <input type="radio"/> D	136	<input type="radio"/> A <input type="radio"/> B <input checked="" type="radio"/> C <input type="radio"/> D
12	<input type="radio"/> A <input type="radio"/> B <input checked="" type="radio"/> C <input type="radio"/> D	37	<input type="radio"/> A <input checked="" type="radio"/> B <input type="radio"/> C <input type="radio"/> D	62	<input type="radio"/> A <input type="radio"/> B <input checked="" type="radio"/> C <input type="radio"/> D	87	<input type="radio"/> A <input type="radio"/> B <input checked="" type="radio"/> C <input type="radio"/> D	112	<input type="radio"/> A <input checked="" type="radio"/> B <input type="radio"/> C <input type="radio"/> D	137	<input type="radio"/> A <input type="radio"/> B <input checked="" type="radio"/> C <input type="radio"/> D
13	<input type="radio"/> A <input type="radio"/> B <input checked="" type="radio"/> C <input type="radio"/> D	38	<input type="radio"/> A <input type="radio"/> B <input checked="" type="radio"/> C <input type="radio"/> D	63	<input type="radio"/> A <input type="radio"/> B <input checked="" type="radio"/> C <input type="radio"/> D	88	<input type="radio"/> A <input checked="" type="radio"/> B <input type="radio"/> C <input type="radio"/> D	113	<input type="radio"/> A <input type="radio"/> B <input checked="" type="radio"/> C <input type="radio"/> D	138	<input type="radio"/> A <input type="radio"/> B <input checked="" type="radio"/> C <input type="radio"/> D
14	<input type="radio"/> A <input type="radio"/> B <input checked="" type="radio"/> C <input type="radio"/> D	39	<input type="radio"/> A <input checked="" type="radio"/> B <input type="radio"/> C <input type="radio"/> D	64	<input type="radio"/> A <input checked="" type="radio"/> B <input type="radio"/> C <input type="radio"/> D	89	<input type="radio"/> A <input type="radio"/> B <input checked="" type="radio"/> C <input type="radio"/> D	114	<input type="radio"/> A <input type="radio"/> B <input checked="" type="radio"/> C <input type="radio"/> D	139	<input type="radio"/> A <input type="radio"/> B <input checked="" type="radio"/> C <input type="radio"/> D
15	<input type="radio"/> A <input checked="" type="radio"/> B <input type="radio"/> C <input type="radio"/> D	40	<input type="radio"/> A <input type="radio"/> B <input checked="" type="radio"/> C <input type="radio"/> D	65	<input type="radio"/> A <input type="radio"/> B <input checked="" type="radio"/> C <input type="radio"/> D	90	<input type="radio"/> A <input type="radio"/> B <input checked="" type="radio"/> C <input type="radio"/> D	115	<input type="radio"/> A <input type="radio"/> B <input checked="" type="radio"/> C <input type="radio"/> D	140	<input type="radio"/> A <input type="radio"/> B <input checked="" type="radio"/> C <input type="radio"/> D
16	<input type="radio"/> A <input type="radio"/> B <input checked="" type="radio"/> C <input type="radio"/> D	41	<input type="radio"/> A <input type="radio"/> B <input checked="" type="radio"/> C <input type="radio"/> D	66	<input type="radio"/> A <input type="radio"/> B <input checked="" type="radio"/> C <input type="radio"/> D	91	<input type="radio"/> A <input type="radio"/> B <input checked="" type="radio"/> C <input type="radio"/> D	116	<input type="radio"/> A <input type="radio"/> B <input checked="" type="radio"/> C <input type="radio"/> D	141	<input type="radio"/> A <input type="radio"/> B <input checked="" type="radio"/> C <input type="radio"/> D
17	<input type="radio"/> A <input type="radio"/> B <input checked="" type="radio"/> C <input type="radio"/> D	42	<input type="radio"/> A <input type="radio"/> B <input checked="" type="radio"/> C <input type="radio"/> D	67	<input type="radio"/> A <input checked="" type="radio"/> B <input type="radio"/> C <input type="radio"/> D	92	<input type="radio"/> A <input type="radio"/> B <input checked="" type="radio"/> C <input type="radio"/> D	117	<input type="radio"/> A <input type="radio"/> B <input checked="" type="radio"/> C <input type="radio"/> D	142	<input type="radio"/> A <input checked="" type="radio"/> B <input type="radio"/> C <input type="radio"/> D
18	<input type="radio"/> A <input checked="" type="radio"/> B <input type="radio"/> C <input type="radio"/> D	43	<input type="radio"/> A <input type="radio"/> B <input checked="" type="radio"/> C <input type="radio"/> D	68	<input type="radio"/> A <input type="radio"/> B <input checked="" type="radio"/> C <input type="radio"/> D	93	<input type="radio"/> A <input type="radio"/> B <input checked="" type="radio"/> C <input type="radio"/> D	118	<input type="radio"/> A <input checked="" type="radio"/> B <input type="radio"/> C <input type="radio"/> D	143	<input type="radio"/> A <input checked="" type="radio"/> B <input type="radio"/> C <input type="radio"/> D
19	<input type="radio"/> A <input checked="" type="radio"/> B <input type="radio"/> C <input type="radio"/> D	44	<input type="radio"/> A <input type="radio"/> B <input checked="" type="radio"/> C <input type="radio"/> D	69	<input type="radio"/> A <input checked="" type="radio"/> B <input type="radio"/> C <input type="radio"/> D	94	<input type="radio"/> A <input type="radio"/> B <input checked="" type="radio"/> C <input type="radio"/> D	119	<input type="radio"/> A <input type="radio"/> B <input checked="" type="radio"/> C <input type="radio"/> D	144	<input type="radio"/> A <input type="radio"/> B <input checked="" type="radio"/> C <input type="radio"/> D
20	<input type="radio"/> A <input type="radio"/> B <input checked="" type="radio"/> C <input type="radio"/> D	45	<input type="radio"/> A <input type="radio"/> B <input checked="" type="radio"/> C <input type="radio"/> D	70	<input type="radio"/> A <input type="radio"/> B <input checked="" type="radio"/> C <input type="radio"/> D	95	<input type="radio"/> A <input type="radio"/> B <input checked="" type="radio"/> C <input type="radio"/> D	120	<input type="radio"/> A <input checked="" type="radio"/> B <input type="radio"/> C <input type="radio"/> D	145	<input type="radio"/> A <input type="radio"/> B <input checked="" type="radio"/> C <input type="radio"/> D
21	<input type="radio"/> A <input type="radio"/> B <input checked="" type="radio"/> C <input type="radio"/> D	46	<input type="radio"/> A <input type="radio"/> B <input checked="" type="radio"/> C <input type="radio"/> D	71	<input type="radio"/> A <input checked="" type="radio"/> B <input type="radio"/> C <input type="radio"/> D	96	<input type="radio"/> A <input checked="" type="radio"/> B <input type="radio"/> C <input type="radio"/> D	121	<input type="radio"/> A <input checked="" type="radio"/> B <input type="radio"/> C <input type="radio"/> D	146	<input type="radio"/> A <input checked="" type="radio"/> B <input type="radio"/> C <input type="radio"/> D
22	<input type="radio"/> A <input type="radio"/> B <input checked="" type="radio"/> C <input type="radio"/> D	47	<input type="radio"/> A <input type="radio"/> B <input checked="" type="radio"/> C <input type="radio"/> D	72	<input type="radio"/> A <input type="radio"/> B <input checked="" type="radio"/> C <input type="radio"/> D	97	<input type="radio"/> A <input type="radio"/> B <input checked="" type="radio"/> C <input type="radio"/> D	122	<input type="radio"/> A <input type="radio"/> B <input checked="" type="radio"/> C <input type="radio"/> D	147	<input type="radio"/> A <input type="radio"/> B <input checked="" type="radio"/> C <input type="radio"/> D
23	<input type="radio"/> A <input checked="" type="radio"/> B <input type="radio"/> C <input type="radio"/> D	48	<input type="radio"/> A <input type="radio"/> B <input checked="" type="radio"/> C <input type="radio"/> D	73	<input type="radio"/> A <input type="radio"/> B <input checked="" type="radio"/> C <input type="radio"/> D	98	<input type="radio"/> A <input type="radio"/> B <input checked="" type="radio"/> C <input type="radio"/> D	123	<input type="radio"/> A <input type="radio"/> B <input checked="" type="radio"/> C <input type="radio"/> D	148	<input type="radio"/> A <input type="radio"/> B <input checked="" type="radio"/> C <input type="radio"/> D
24	<input type="radio"/> A <input checked="" type="radio"/> B <input type="radio"/> C <input type="radio"/> D	49	<input type="radio"/> A <input checked="" type="radio"/> B <input type="radio"/> C <input type="radio"/> D	74	<input type="radio"/> A <input type="radio"/> B <input checked="" type="radio"/> C <input type="radio"/> D	99	<input type="radio"/> A <input type="radio"/> B <input checked="" type="radio"/> C <input type="radio"/> D	124	<input type="radio"/> A <input type="radio"/> B <input checked="" type="radio"/> C <input type="radio"/> D	149	<input type="radio"/> A <input type="radio"/> B <input checked="" type="radio"/> C <input type="radio"/> D
25	<input type="radio"/> A <input checked="" type="radio"/> B <input type="radio"/> C <input type="radio"/> D	50	<input type="radio"/> A <input type="radio"/> B <input checked="" type="radio"/> C <input type="radio"/> D	75	<input type="radio"/> A <input checked="" type="radio"/> B <input type="radio"/> C <input type="radio"/> D	100	<input type="radio"/> A <input type="radio"/> B <input checked="" type="radio"/> C <input type="radio"/> D	125	<input type="radio"/> A <input checked="" type="radio"/> B <input type="radio"/> C <input type="radio"/> D	150	<input type="radio"/> A <input checked="" type="radio"/> B <input type="radio"/> C <input type="radio"/> D

RESERVA

1	<input type="radio"/> A <input type="radio"/> B <input type="radio"/> C <input type="radio"/> D
2	<input type="radio"/> A <input type="radio"/> B <input type="radio"/> C <input type="radio"/> D
3	<input type="radio"/> A <input type="radio"/> B <input type="radio"/> C <input type="radio"/> D
4	<input type="radio"/> A <input type="radio"/> B <input type="radio"/> C <input type="radio"/> D
5	<input type="radio"/> A <input type="radio"/> B <input type="radio"/> C <input type="radio"/> D
6	<input type="radio"/> A <input type="radio"/> B <input type="radio"/> C <input type="radio"/> D
7	<input type="radio"/> A <input type="radio"/> B <input type="radio"/> C <input type="radio"/> D
8	<input type="radio"/> A <input type="radio"/> B <input type="radio"/> C <input type="radio"/> D
9	<input type="radio"/> A <input type="radio"/> B <input type="radio"/> C <input type="radio"/> D
10	<input type="radio"/> A <input type="radio"/> B <input type="radio"/> C <input type="radio"/> D